

Aufgaben der Beiräte

- Beratung der fachlich zuständigen Dienststellen/Organisationseinheiten des BMLV bei Planung, Durchführung und Steuerung der ressort-internen sowie ressortbeauftragten Forschung.
- Einbringen von Vorschlägen für Forschungsvorhaben.
- Beratung hinsichtlich der Vergabe von ressort-externen Leistungen im Forschungsbereich (Einholung von Expertisen, Einladung von ressortfremden Experten etc.).
- Jeder wissenschaftliche Beirat führt in seinem Bereich Beiratssitzungen durch und nimmt darüber hinaus an den Jahrestagungen der WissKomm teil.

Veranstaltungen der Wissenschaftskommission

Die WissKomm tritt gemäß Geschäftsordnung 2022 einmal jährlich zur Abhaltung einer Jahrestagung zusammen. Die Jahrestagung dient der Erörterung eines für das BMLV relevanten Themas aus der Sicht unterschiedlicher wissenschaftlicher Disziplinen sowie der Information und Beratung des BMLV über Angelegenheiten der Wissenschaft und Forschung. Die Dauer der Jahrestagung beträgt zumindest einen Tag.

Die Organisation erfolgt durch das Sekretariat der WissKomm, welches in der Abteilung Wissenschaft, Forschung und Entwicklung (WFE) der GrpDionVPol&IntBez/BMLV angesiedelt ist.

Jeder wissenschaftliche Beirat führt in seinem Bereich Arbeitstagungen durch. Die Organisation von Beiratsveranstaltungen erfolgt durch den Beirat selbst.

Die jährliche Teilnahme von Funktionsträgern aus dem Kreis der externen Mitglieder der WissKomm gemeinsam mit Ressortvertretern am Europäischen Forum Alpbach (EFA) wird durch das Sekretariat der WissKomm organisiert.

Die Generalthemen seit 2010

- „Sicherheit – umfassend betrachtet: Was heißt (Landes-)Verteidigung heute?“ (2010),
- „(Soziale) Netzwerke und Sicherheit“ (2011),
- „Militär und Soldat im Wandel“ (2012),
- „Die militärische Dimension im Rahmen der Bewältigung der neuen Sicherheitsrisiken“ (2013),
- „Aus der Geschichte lernen? Der Erste Weltkrieg und wir“ (2014),
- „Hybride Bedrohungen“ (2015),
- „Das Österreichische Bundesheer als strategische Handlungsreserve der Republik“ (2016),
- „Internationale Zusammenarbeit versus nationale Selbstständigkeit“ (2017),
- „Verteidigungsforschung – Verteidigung forschen: Sinne, Intelligenz und Technologie im 21. Jahrhundert“ (anhand der fünf menschlichen Sinne, 2018 – 2021),
- „Wandel: Herausforderungen staatlicher Selbstbehauptung in einer multipolaren Welt“ (2022 – 2027).

Struktur der Wissenschaftskommission

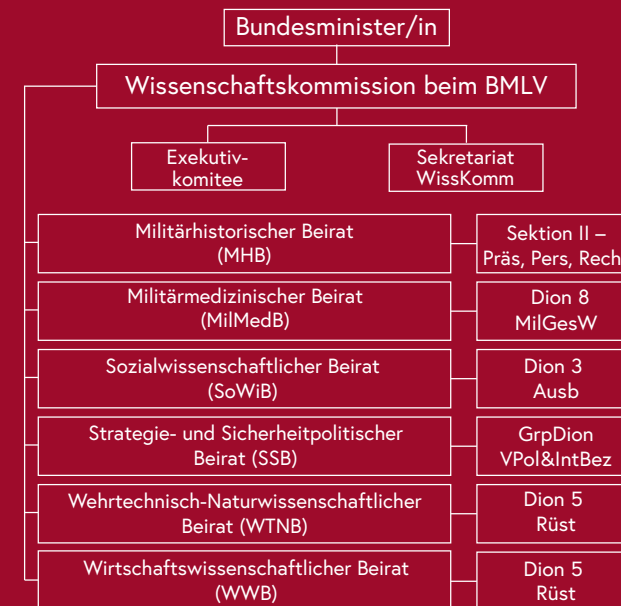

Weiterführende Informationen:

Bundesministerium für Landesverteidigung
Abteilung Wissenschaft, Forschung und Entwicklung
Sekretariat der Wissenschaftskommission beim BMLV
ObstdhmfD Walter Maringer, M.A. MSD
Roßauer Lände 1, 1090 Wien
Tel.: +43 50201 10-22280 oder 22271
wisskomm@bmlv.gv.at

IMPRESSUM

Amtliche Publikation der Republik Österreich
Bundesministerium für Landesverteidigung
Medieninhaber, Herausgeber und Hersteller:
Republik Österreich, Bundesministerium für Landesverteidigung,
BMLV, Roßauer Lände 1, 1090 Wien
Redaktion: Abteilung Wissenschaft, Forschung und Entwicklung
Erscheinungsjahr: 2022, Stand: 04.11.2022
Druck: Heeresdruckzentrum, 1030 Wien 22-02177



AT/028/048



Gedruckt nach der Richtlinie „Druckerzeugnisse“
des Österreichischen Umweltzeichens,
UW-Nr. 943

Wissenschaftskommission beim BMLV



Wissenschaftskommission beim BMLV

Dem Bundesheer kommt bei der Bewältigung der zentralen Herausforderungen für die Sicherheit Österreichs eine wesentliche Rolle zu. Eine enge Zusammenarbeit mit ziviler Wissenschaft und Forschung erhöht dabei die Erfolgsaussichten bei der Erfüllung seiner verfassungsmäßigen Aufgaben sowie der technologischen Weiterentwicklung für künftige Herausforderungen.

Die Wissenschaftskommission beim BMLV (WissKomm) versammelt für Fragen an zivile Wissenschaftsbereiche viele Ansprechpartner, die ein Netzwerk und eine hochkarätige Schnittstelle zwischen dem BMLV/ÖBH und der zivilen Wissenschafts-Community bilden und damit die Dienststellen des Bundesheeres beraten und unterstützen können. Durch den Wissensaustausch zwischen den ressortinternen und -externen Mitgliedern bei den Veranstaltungen im Rahmen der Wissenschaftskommission profitieren beide Seiten gleichermaßen.

Inhaltlich widmet sich die Funktionsperiode 2022-2027 dem generellen Wandel als Herausforderung staatlicher Selbstbehauptung in einer multipolaren Welt. Die Auswirkungen des Wandels auf die Biosphäre, den sozialen Aufbau der Gesellschaft, die Technik, besonders in Wirtschaft und Militär, die Art und Weise von Konfliktaustragungen sowie auf die geopolitische Konstellation werden aus den fachlichen Blickrichtungen aller Beiräte beleuchtet und es werden in der gemeinsamen Diskussion Handlungsempfehlungen für Österreich abgeleitet.

Wien, am 1. Juli 2022

Gründung

Die Wissenschaftskommission beim BMLV wurde 1992 in Folge der Entschließung des Nationalrates zur damaligen österreichischen Sicherheits- und Verteidigungsdoktrin als eine Kommission gemäß § 8 Bundesministeriengesetz 1986 eingerichtet.

Die Funktionsdauer der WissKomm beträgt fünf Jahre. Die aktuelle Funktionsperiode der Kommission begann am 1. Juli 2022 und endet mit 30. Juni 2027. Danach ist eine Neubestellung durch die Frau Bundesministerin erforderlich.

Für die laufende Funktionsperiode wurden bis dato 227 Mitglieder (davon sind rund 80 % externe und 20 % ressortinterne Personen) durch die Frau Bundesministerin bestellt.

Aufgaben

- Beratung der Bundesministerin in Fragen der unmittelbar und mittelbar ressortrelevanten Wissenschaft und Forschung.
- Unterstützung der relevanten Dienststellen des Ressorts bei deren Aufgabenerfüllung.
- Nutzbarmachung wissenschaftlicher Expertise für den Bedarf des Ressorts.
- Herstellung, Aufrechterhaltung und Vertiefung der Kontakte zu wissenschaftlichen Einrichtungen, insbesondere zu den Universitäten, um diese mit Themen der Sicherheit und der Landesverteidigung verstärkt zu befassen.

Die Tätigkeit der Mitglieder erfolgt ehrenamtlich.

Exekutivkomitee

Das Exekutivkomitee ist das Leitungsgremium der WissKomm.

Zusammensetzung:

- Vorsitzender
- stellvertretender Vorsitzender (ChGStb)
- Vertreter/-in des Kabinetts & Generalsekretariats
- Vorsitzende der sechs Beiräte, den Leitern
- der Sektion I – Generaldirektion Verteidigungspolitik
- der Direktion Fähigkeiten- und Grundsatzplanung
- der Direktion 5 – Rüstung
- der Gruppe Direktion Verteidigungspolitik und Internationale Beziehungen
- der Gruppe Direktion Kontrolle
- der Abteilung Wissenschaft, Forschung und Entwicklung und
- dem Kommandanten der Landesverteidigungsakademie

Beiratsvorsitzende und Stellvertreter

Militärhistorischer Beirat (MHB)

Beiratsvorsitzender: Univ.-Prof.

Mag. Dr. Wolfgang Mueller

Stv. Vorsitzende: Direktor HR

Mag. Dr. Christian M. Ortner
N.N.

Militärmedizinischer Beirat (MilMedB)

Beiratsvorsitzender: Prim. Univ.-Prof.

Dr. med. Harald Hertz

Stv. Vorsitzende: PrimAdHSP MedR

Dr. Gerhard Mooseder

HptmA PD Dr. Wolfgang Pöppl

Vorsitzender und stellvertretender Vorsitzender

Der Vorsitzende führt die Geschäfte der Kommission. Er vertritt die Kommission gegenüber der Bundesministerin sowie nach außen. Insbesondere obliegt ihm die Vorbereitung (gemeinsam mit dem Exekutivkomitee), Einladung und Leitung der Sitzungen des Exekutivkomitees sowie der Jahrestagungen der Wissenschaftskommission.

Der derzeitige Vorsitzende der Wissenschaftskommission beim BMLV ist **Univ.-Prof. DI Dr. techn. Dr. h. c. mult. Josef Eberhardsteiner, w.M.**

Der stellvertretende Vorsitzende ist der Chef des Generalstabes. Der derzeitige stv. Vorsitzende der Wissenschaftskommission beim BMLV ist **General Mag. Rudolf Striedinger.**



Univ.-Prof. DI Dr. techn.
Dr. h. c. mult.
Josef Eberhardsteiner, w.M.



General
Mag. Rudolf Striedinger
Chef des Generalstabes

Sozialwissenschaftlicher Beirat (SoWiB)

Beiratsvorsitzender: Univ.-Prof.

MMag. DDDr. Martin Voracek

Stv. Vorsitzende: HR Mag. Mil.Psych. Michael Mikas

OR Mag. Mil.Psych. Wolfgang Prinz

Strategie - und Sicherheitspolitischer Beirat (SSB)

Beiratsvorsitzender: Univ.-Prof. Dr. Heinz Gärtner

Stv. Vorsitzende: AbtLtr Silvia Angerbauer, MA BA

ObstdhmfD Mag. Dr. Anton Dengg

Wehrtechnisch-Naturwissenschaftlicher Beirat (WTNB)

Beiratsvorsitzender: Univ.-Prof. DI Dr. Peter Ertl

Stv. Vorsitzende: AbtLtr DI Dr. Birgit Wollein

Bgdr Mag. DI Jörg Freistätter

Wirtschaftswissenschaftlicher Beirat (WWB)

Beiratsvorsitzender: Dr. Michael Böheim

Stv. Vorsitzende: ObstdIntD

Mag. (FH) Dr. Matthias Sebera

OR Mag. Bettina Schlegel-Rödl